12 — 16

DO
UR

JULY 2023

ASSISTANT(E) RÉGIE LOGISTIQUE

Festival de Dour (1 poste à pourvoir) - GO GO GO ! ASBL

Description :

Rattaché(e) à la Régie du festival, vous êtes chargé(e) d'assurer la mise en œuvre logistique de la manifestation en collaboration avec la régie générale, en assurant les missions suivantes :

Assurer un soutien logistique et technique dans la gestion du montage / démontage de l'événement et le respect des normes de sécurité :

Etre réactif(ve), dynamique, autonome et volontaire. Aisance au téléphone.
Français (écrit et oral) parfait. Anglais (écrit et oral) bon niveau.

Connaissance du néerlandais ou d'une autre langue est un plus.

- Etablissement de tableaux de bord (échéances, procédures, besoins en personnel,...),
- Suivi logistique durant l'événement (permanence suivi de maintenance, répartition des tâches, plannings, besoins matériels, catering...),
- Réalisation des états des lieux entrée / sortie du matériel fournisseurs et suivi,
- Gestion des relations prestataires / Accueil sur place / Placement des marchandises et stands,
- Contrôle du planning livraison - relances fournisseurs,
- Gérer les arrivées transport - Collecte et pointage des CMR,
- Prise d'appels pour la coordination des déchargements / rechargements - suivi traçabilité du matériel,
- Rechercher et développer de nouveaux outils de gestion logistique,
- Veiller au respect des règles, consignes d'hygiène et de sécurité.

Profil :

- Expérience appréciée sur un poste similaire,
- Connaissances du secteur événementiel et notamment du mode de fonctionnement d'une régie ou d'une direction technique,
- Maîtrise des outils bureautiques :
  Word, Excel, Power point ; la connaissance d'Autocad serait un plus,
- Bonnes capacités rédactionnelles,
- Disposant du permis B et d'un véhicule.

Qualités requises :

Organisation et rigueur

Aisance relationnelle

Adaptabilité

Disponibilité

Sens de l'anticipation et de l'organisation

Dates du stage :

Courant mai ➔ mi-août 2023

STAGE AVEC CONVENTION DE STAGE OBLIGATOIRE - NON REMUNERE

Infos pratiques :

Date limite de candidature : 15 avril 2023

Lieu de travail : Dour (Belgique)

Contact : Envoyer CV et lettre de motivation à **job@dourfestival.eu**
objet: «**Nom & prénom - Stage Regie-Logistique**»

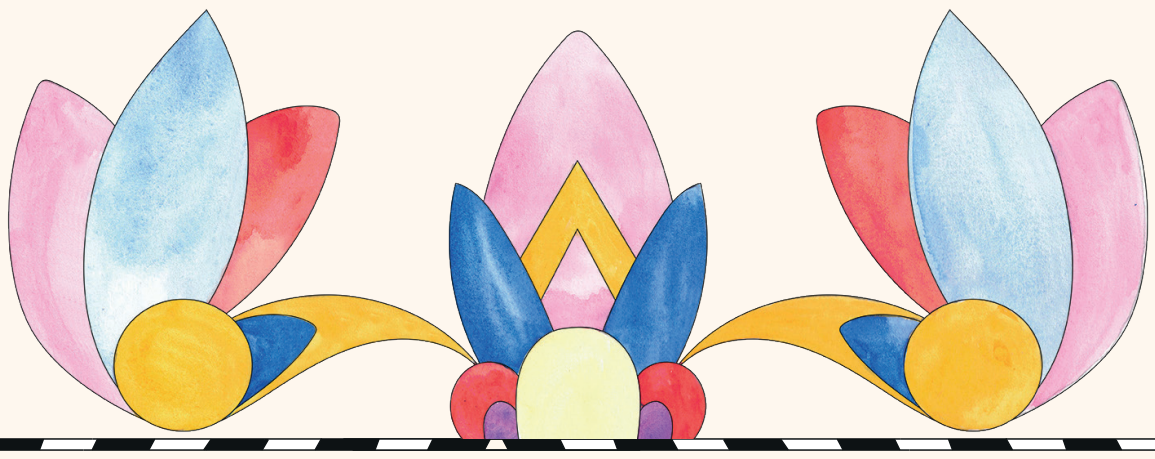

DOURFESTIVAL.EU

job@dourfestival.eu